



MINISTÈRE
DE L'ÉDUCATION NATIONALE,
DE L'ENSEIGNEMENT SUPÉRIEUR
ET DE LA RECHERCHE



Année scolaire 2015/2016

PACKEPS

▷ ***Procédures pour :***

***Etablir le bilan de
fonctionnement de section
sportive***

avec le logiciel CollegeEPS ou LyceeEPS

Inspection Pédagogique Régionale
Education Physique et Sportive
ACADEMIE DE DIJON

► Menu Administratif - Sélectionner : bilan de section sportive scolaire

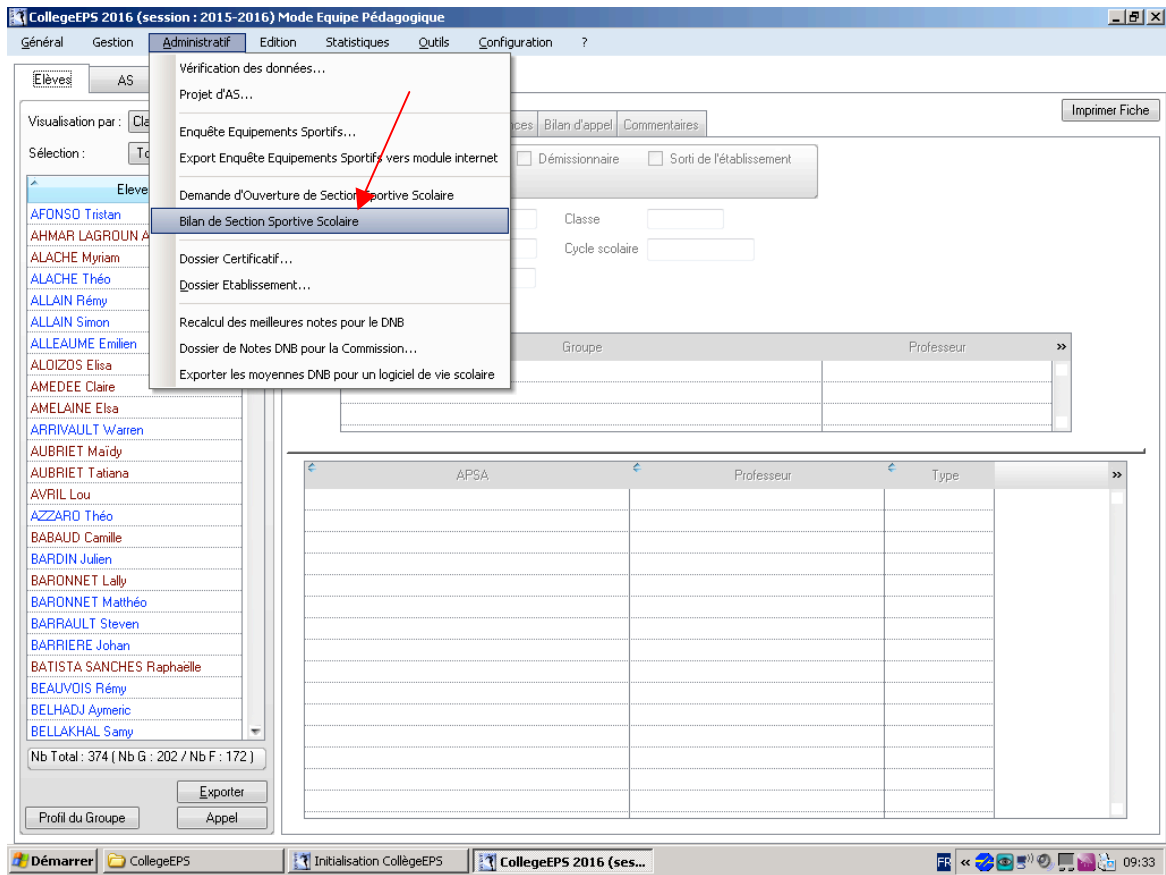

► Compléter les axes prioritaires des différents projets

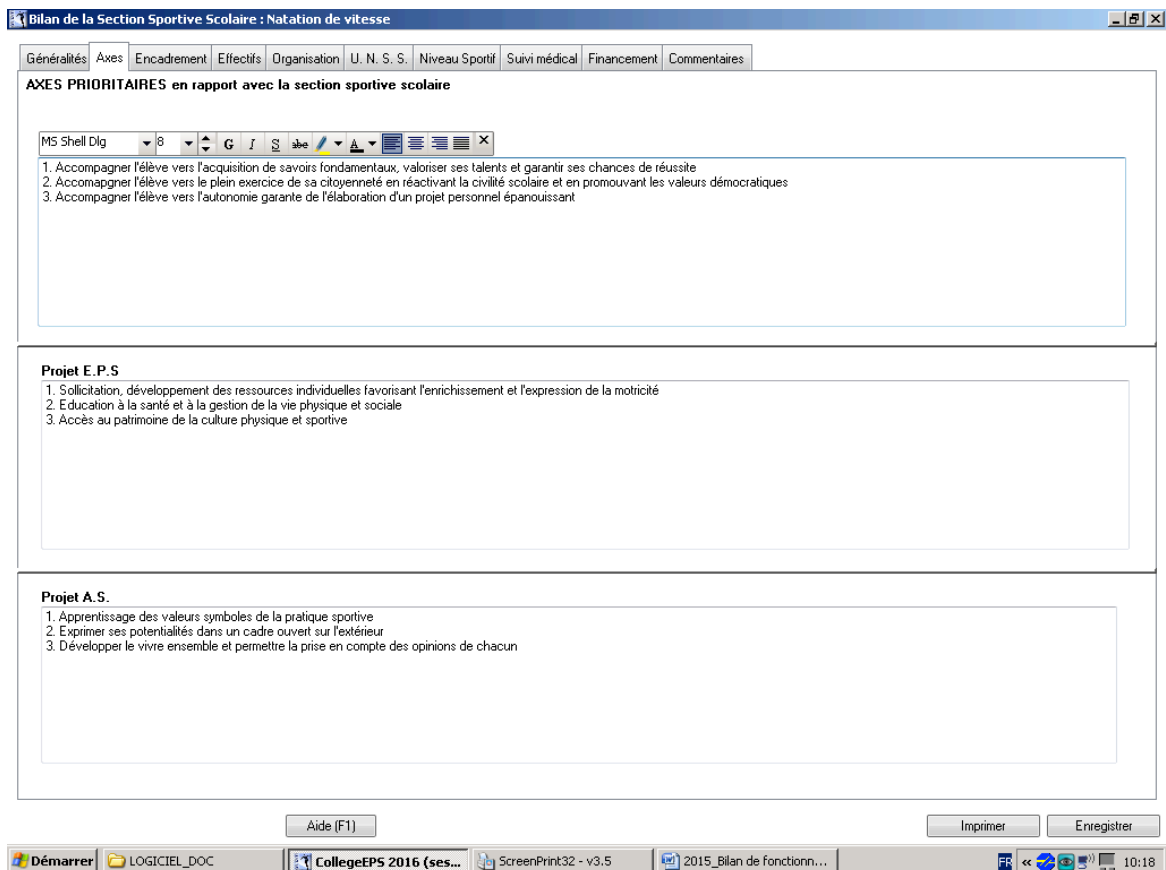

► **Vérifier et modifier si besoin les autres rubriques.** Certaines données renseignées lors de la demande d'ouverture peuvent avoir été conservées.

→ Encadrement

Bilan de la Section Sportive Scolaire : Natation de vitesse

Généralités Axes Encadrement Effectifs Organisation U. N. S. S. Niveau Sportif Suivi médical Financement Commentaires

ENCADREMENT DES ELEVES

Renseigner les fonctions (coordonnateurs et/ou encadrement) et le nombre d'heures consacrées à la section.

Encadrement interne à l'établissement

Nom	Diplômes	Coordonnateur SSS	Encadrement	Nombre d'heures hebdo. consacrées à la section
MERCIER Benoît	Natation de vitesse : BNSSA	<input checked="" type="checkbox"/>	<input checked="" type="checkbox"/>	00:00

Modifier Fiches Prof

Encadrement externe à l'établissement

Nom	Diplômes	Nombre d'heures hebdo. consacrées à la section

Aide (F1) Imprimer Enregistrer

Démarrer LOGICIEL_DOC CollegeEPS 2016 (ses... ScreenPrint32 - v3.5 2015_Bilan de fonctionn... 10:20

→ Effectifs

Bilan de la Section Sportive Scolaire : Natation de vitesse

Généralités Axes Encadrement Effectifs Organisation U. N. S. S. Niveau Sportif Suivi médical Financement Commentaires

Effectifs des élèves de la Section Sportive Scolaire

Indiquer le nombre d'élèves de la section sportive scolaire dans chacune des rubriques

Effectifs

Secteur	2014 - 2015	2015 - 2016
Secteur de l'établissement	13	13
Hors secteur	0	0
Total :	13	13

Nombre d'élèves inscrits

cyclescolaire	2014 - 2015		2015 - 2016	
	Filles	Garçons	Filles	Garçons
6 ^e	3	3	0	0
5 ^e	3	4	3	3
4 ^e	0	0	3	4
3 ^e	0	0	0	0
ULIS-CLA	0	0	0	0
TOTAL :	6	7	6	7

Si les données de l'année en cours sont erronées, vous devez passer par le menu [Gestion] / [Groupes et cycles] pour modifier l'attribution des élèves dans les groupes d'AS et/ou de SSS

Aide (F1) Imprimer Enregistrer

Démarrer LOGICIEL_DOC CollegeEPS 2016 (ses... ScreenPrint32 - v3.5 2015_Bilan de fonctionn... 10:21

→ Organisation de la semaine

Bilan de la Section Sportive Scolaire : Natation de vitesse

Généralités Axes Encadrement Effectifs Organisation U. N. S. S. Niveau Sportif Suivi médical Financement Commentaires

Aménagement de la scolarité

Nombre d'heures cumulées (EPS + AS + SSS) par jour et par élève.

Eleve	max	lundi	mardi	mercredi	jeudi	vendredi	samedi
AZZARO Théo	00:00	00:00	00:00	00:00	00:00	00:00	00:00
BARDIN Julien	00:00	00:00	00:00	00:00	00:00	00:00	00:00
BEAUVOIS Rémy	00:00	00:00	00:00	00:00	00:00	00:00	00:00
BODIN Yannis	00:00	00:00	00:00	00:00	00:00	00:00	00:00

Ces calculs sont faits à partir des emplois du temps déclarés. Vérifiez vos emplois du temps en cas de calcul incorrect.

Groupe	Période	Jour	Horaires	Encadrant	effectif

nb Heures SSS effectif

< 30 mn	13
---------	----

Rappel : les 3h d'entraînement hebdomadaire doivent être inscrites à l'emploi du temps de chaque élève.

Programme prévisionnel d'entraînement

6ème : Les élèves ont cours EPS le lundi de 10h à 12h et mardi de 15h à 17h
 5ème : EPS mardi de 8h à 10h et vendredi tous les 15 jours de 13h à 15h
 4ème : EPS mardi de 14h à 16h et vendredi par quinzaine de 8h à 10h
 Pour tous : entraînement jeudi de 15h à 17h et lundi de 16h à 17h _ AS mercredi de 14h à 16h

Dispositifs mis en oeuvre pour les élèves en éventuelle difficulté scolaire

Cours de soutien le mardi soir après 16h pour une durée individualisée

Aide (F1) Imprimer Enregistrer

Démarrer LOGICIEL_DOC CollegeEPS 2016 (ses... ScreenPrint32 - v3.5 2015_Bilan de fonctionn... 10:21

→ UNSS

Bilan de la Section Sportive Scolaire : Natation de vitesse

Généralités Axes Encadrement Effectifs Organisation U. N. S. S. Niveau Sportif Suivi médical Financement Commentaires

Combien d'élèves de la section sportive scolaire sont licenciés à l'U. N. S. S. ? 0 / 13

Combien participent aux compétitions dans l'activité de la SSS ? 0 / 13

Combien participent aux entraînements dans l'activité de la SSS ? 0 / 13

Formation des jeunes officiels : Nombre d'élèves proposés : 0

Nombre d'élèves validés au niveau :

District : 0 Départemental : 0 Académique : 0 National : 0

Participation au Championnat Excellence et résultats

Pour chaque équipe saisissez la catégorie, le meilleur niveau atteint et le classement. (Ex : - Benj Garçon : niv. inter acad, 4èmes)

Année précédente :

1 équipe minimes filles et une équipe benjamins garçons niveau académique
 Classement filles 7ème /23 au championnat d'académie
 Classement garçons : 4ème/20 au championnat d'académie

Année en cours :

Elèves inscrits à l'AS

Nom Prénom	Sexe	Catégorie

Département : mercredi 7 janvier 2016
 Région : Mercredi 9 mars 2016
 Académie : mercredi 6 avril 2016

Aide (F1) Imprimer Enregistrer

Démarrer LOGICIEL_DOC CollegeEPS 2016 (se... ScreenPrint32 - v3.5 2015_Bilan de fonctionn... Site Disciplinaire EPS Cr... 10:31

→ Niveau sportif



Bilan de la Section Sportive Scolaire : Natation de vitesse

Généralités Axes Encadrement Effectifs Organisation U. N. S. S. Niveau Sportif Suivi médical Financement Commentaires

Niveau Sportif des élèves inscrits dans un club civil

Niveau	Nombre d'élèves licenciés en club par niveau
Local	0
Départemental	5
Régional	8
Inter régional	0
National	0

MS Shell Dlg 8 G I S abc scolaire :
Nevers natation
Dauphin/Cosne sur Loire

Aide (F1) Imprimer Enregistrer

Démarrer LOGICIEL_DOC CollegeEPS 2016 (ses... ScreenPrint32 - v3.5 2015_Bilan de fonctionn... 10:28

→ Suivi médical

Bilan de la Section Sportive Scolaire : Natation de vitesse

Généralités Axes Encadrement Effectifs Organisation U. N. S. S. Niveau Sportif Suivi médical Financement Commentaires

Médecin de santé scolaire responsable :

Responsable centre médico-sportif :

Nature des contrôles :

Bilan respiratoire
Test d'effort
Questionnaire

Calendrier des contrôles (Deux visites annuelles conseillées, une visite obligatoire) :

28/09/2015
20/01/2016
05/05/2016

Aide (F1) Imprimer Enregistrer

Démarrer LOGICIEL_DOC CollegeEPS 2016 (se... ScreenPrint32 - v3.5 2015_Bilan de fonctionn... Site Disciplinaire EPS Cr... 10:32

→ Financement :

Attention, il n'y a pas de moyens horaires complémentaires accordés par le rectorat.

Avec la prochaine mise à jour de Packeps, cette ligne ne sera plus accessible

Circulaire n°2011-099 du 29-9-2011 - art 2.3 - partenariats extérieurs

Education nationale	
Financement	2015 - 2016
Moyens horaires prélevés sur la DGH de l'établissement	0
Moyens horaires complémentaires accordés par l'IA ou rectorat	0

Financement extérieur	
Financement	2015 - 2016
Jeunesse et sports	0
Municipalité	0
Fédération, Ligue, Comité départemental	0
Club	0
Conseil général ou régional	0

→ Commentaire :

▷ Dans cette zone, vous pouvez porter toutes vos remarques concernant les satisfactions de fonctionnement ou vos difficultés. En fin de saisie du commentaire, cliquer sur **Enregistrer**

Nous demandons le maintien de cette section sportive pour l'année prochaine

Nous demandons la fermeture de cette section sportive pour l'année prochaine

Ajoutez ici vos commentaires éventuels sur ce bilan de votre section sportive scolaire

MS Shell Dlg 10 G I S

Nous souhaitons attirer votre attention sur

► Envoi du bilan par courriel au cteps de votre département via le menu « Administratif » puis « Dossier d'établissement »

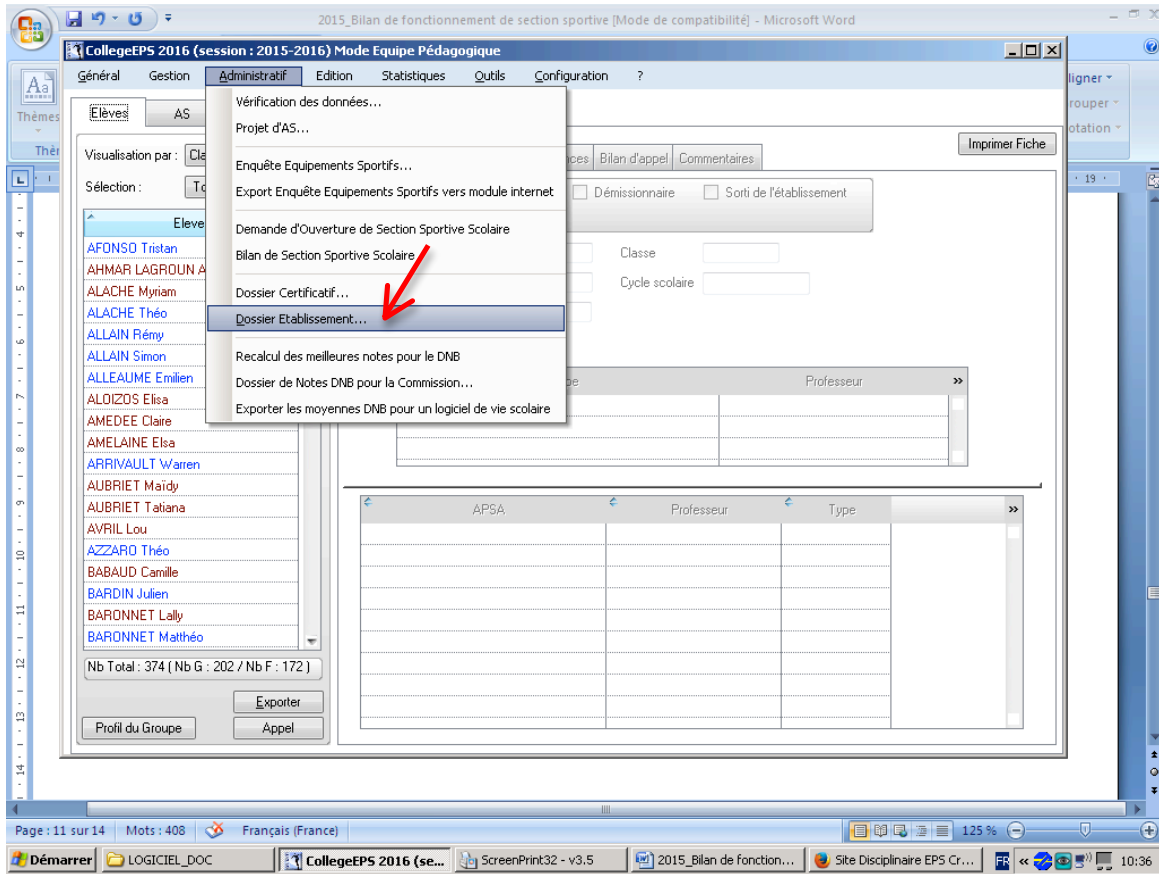

► Exporter le dossier

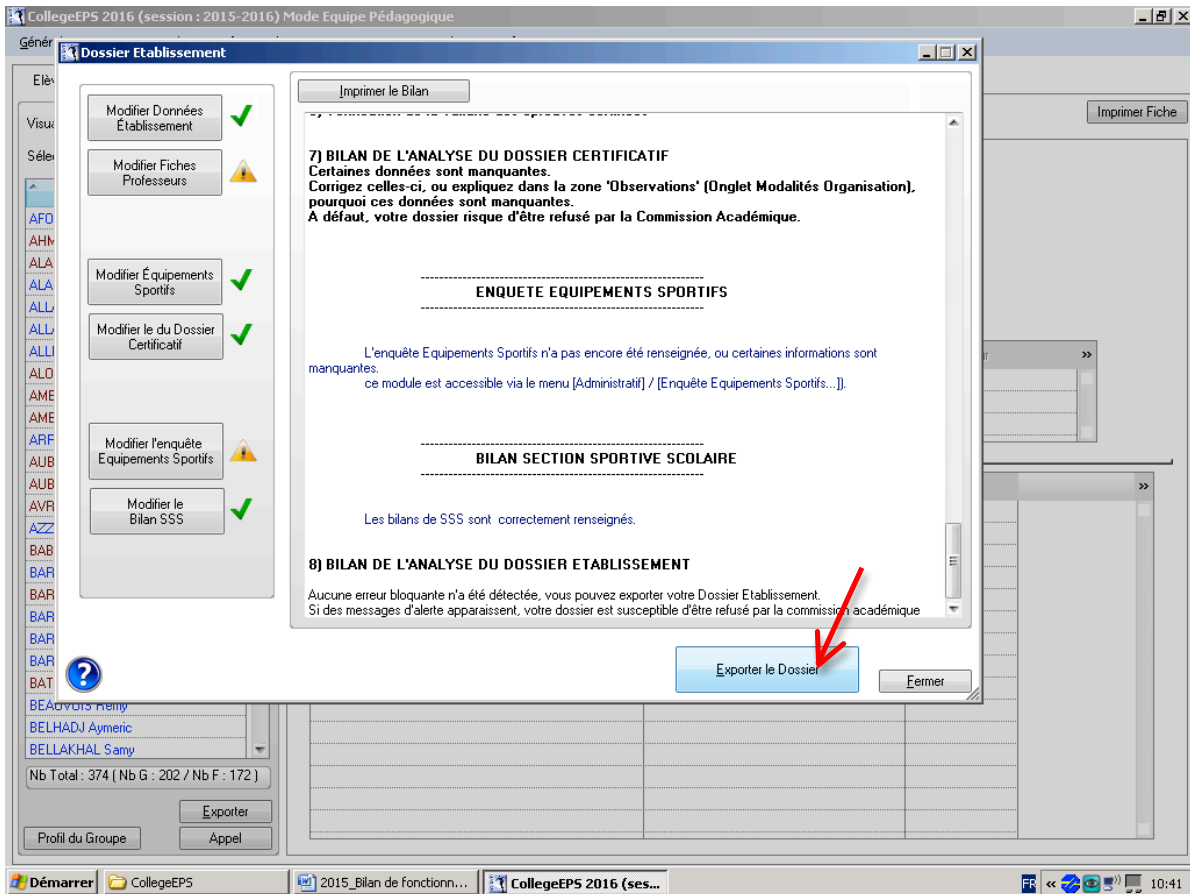

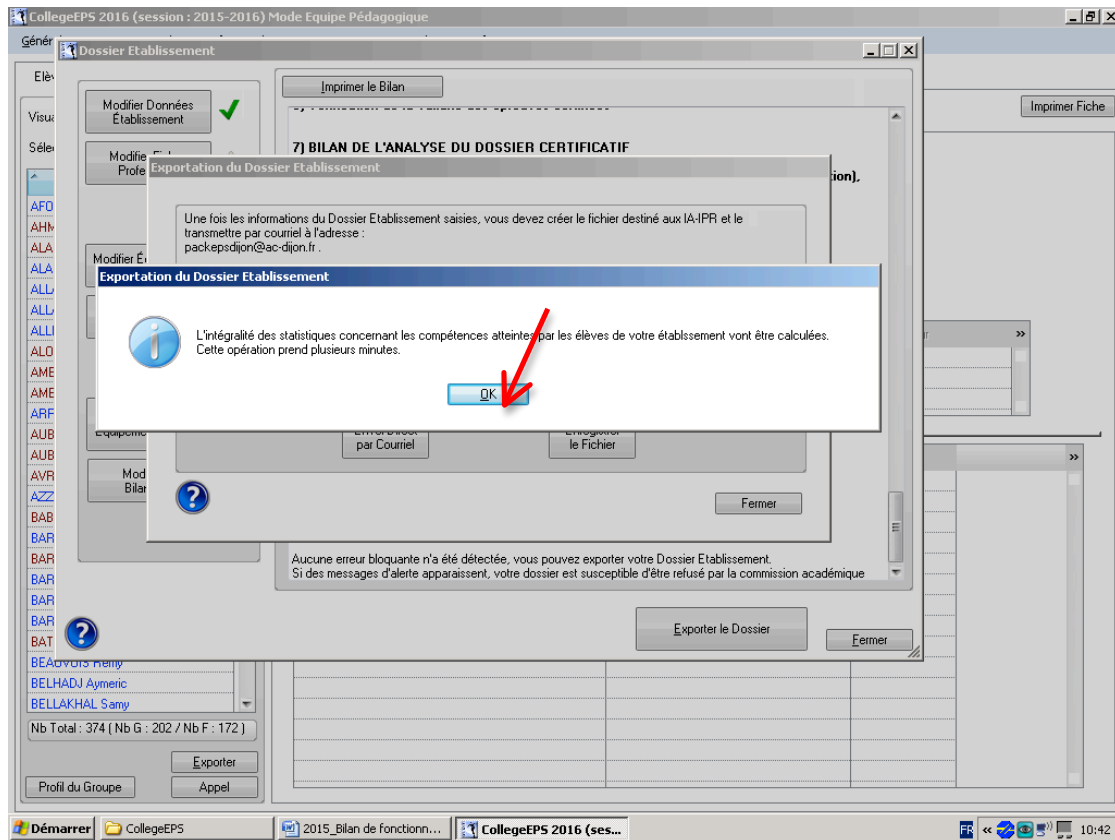

- ▷ Enregistrer le dossier dans un répertoire de destination pour le retrouver facilement (par exemple dans un dossier PackEPS sur une clé).
- ▷ Le fichier généré est en **.wdz** :
ex : 0580610Y-DossierEtablissement-CLG-College_Aumenie-LA_CHARITE_SUR_LOI.wdz
- ▷ Ces données sont illisibles si vous tentez de les ouvrir. Le fichier est destiné à être intégré dans un logiciel d'analyse : ⇒ **Joindre le fichier au courriel adressé au CTEPS.**

