

# Tutoriel de vérification de l'enquête équipements sportifs – compléter – PackEPS

1

▷ A noter que cette enquête se remplit automatiquement (presque à 100%) lorsque vous remplissez les emplois du temps. Il reste cependant à compléter quelques cases et vérifier/corriger votre dossier en fonction de ce qui est inscrit dans le bilan.

► Aller dans le menu **Administratif** (3<sup>ème</sup> en haut à partir de la gauche) - Sélectionner : **enquête équipements sportifs**

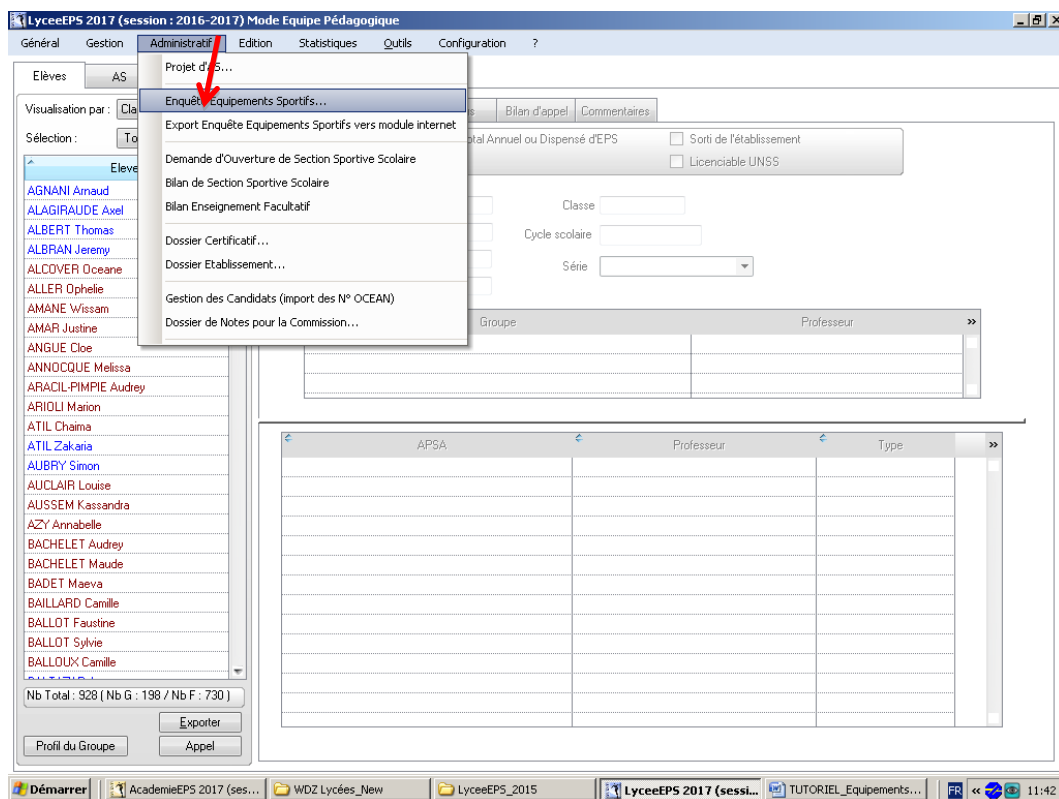

► Dans l'onglet **Etablissement** sélectionner tour à tour les boutons RECALCULER

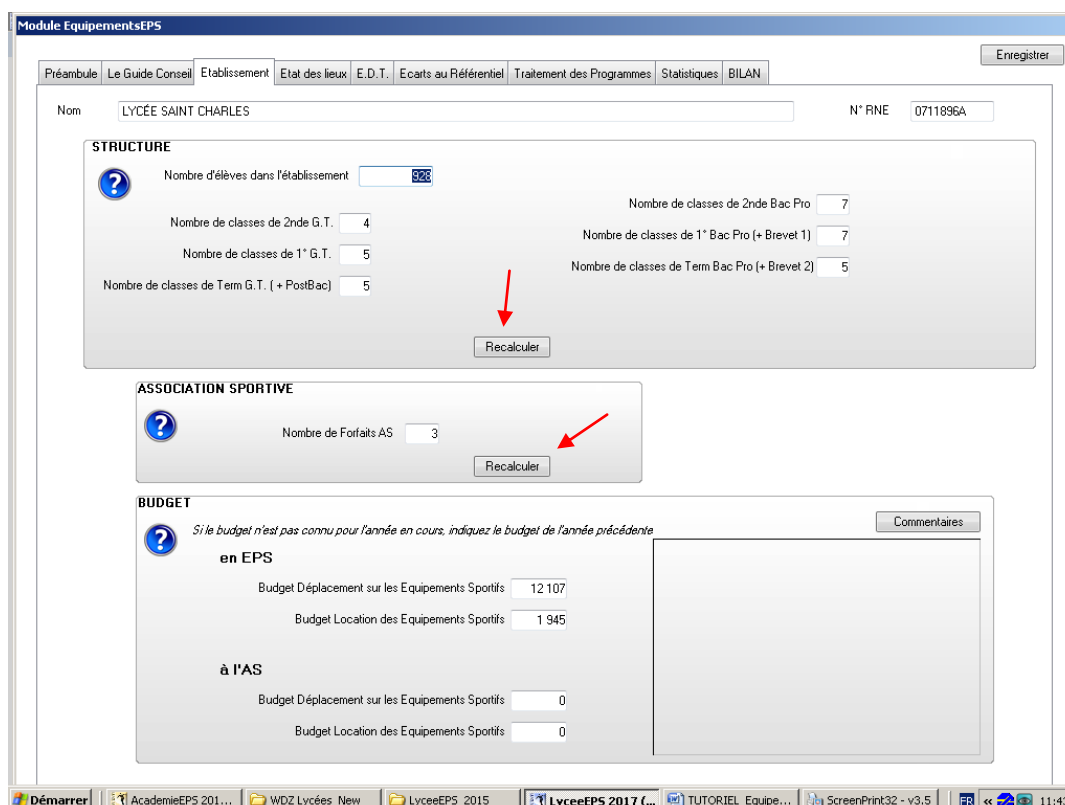

► Dans l'onglet suivant **ETAT DES LIEUX**, vérifier, compléter la grille (conditions d'enseignement, temps d'accès), puis sélectionner <<recalculer >> tout en bas

**ETAT DES LIEUX**

Nom	Nombre d'Unités de Travail simultanées possibles	Conditions d'Enseignement	Temps d'Accès (Aérien)
base Adrien Hardy	3	Très Satisfaisantes	< 10 minutes de trajet
Collège Lycée Privé Le Devoir - Gymnase type C	5	Suffisantes	< 10 minutes de trajet
Espace nautique du grand chalon - Bassin olympique	4	Suffisantes	10 à 20 minutes de trajet
Gymnase des Charreaux - Gymnase type C	2	Très Satisfaisantes	10 à 20 minutes de trajet
Gymnase Jean Zay - Gymnase type C	2	Suffisantes	10 à 20 minutes de trajet
Lac des prés saint jean	3	Très Satisfaisantes	10 à 20 minutes de trajet
Lycée Privé la Colombière - Petite salle	1	Non-Défini	Intra-muros
Lycée Privé la Colombière - Plateau d'EPS	2	Insuffisantes	Intra-muros
Stade Léo Lagrange - stade athlétisme Léo Lagrange	4	Très Satisfaisantes	10 à 20 minutes de trajet

**Groupements Possibles et nombre de cycles pratiqués par groupement**

- Cochez ici tous les groupements qu'il est possible de pratiquer dans cet équipement (Par exemple, si votre gymnase type B est équipé du matériel adéquat, vous pouvez y pratiquer du basket-ball, mais peut-être également du badminton, ainsi que de la danse, de la gymnastique ou du saut en hauteur. Dans ce cas, vous cochez les groupements 1, 4, 5, 6 et 8)

- Indiquez également pour chaque cycle scolaire le nombre de cycles pratiqués dans l'année. Un "cycle" correspond à une période groupée d'apprentissage de 10 à 12h de pratique effective au minimum.

Comp. Propre	Groupements	2 GT	1 GT	Term	2 Pro	1 Pro	T Pro
<input type="checkbox"/>	C.P. 1 Activités athlétiques						
<input type="checkbox"/>	C.P. 1 Activité aquatique						
<input type="checkbox"/>	C.P. 2 Activités physiques de pleine nature						
<input type="checkbox"/>	C.P. 3 Activités gymniques						
<input type="checkbox"/>	C.P. 3 Activités physiques artistiques						
<input type="checkbox"/>	C.P. 4 Activités de coopération et d'opposition : sports						
<input type="checkbox"/>	C.P. 4 Activités physiques de sport de combat						
<input type="checkbox"/>	C.P. 4 Activités d'opposition duelle : sports de raquette						
<input type="checkbox"/>	C.P. 5 Préparation physique et entretien						

**Zage d'utilisation**

Installation utilisée à 0%

cet équipement est utilisé sur :

Svous avez renseigné les Emplois du Temps de l'équipe EPS, ce bouton permet de recalculer automatiquement les valeurs du tableau, à partir des créneaux d'emploi du temps

**Recalculer**

► Dans l'onglet suivant **EDT** clic également sur recalculer et compléter manuellement pour chaque jour (cases orange) le nombre de postes disponibles (nombre d'installations).

**EDT**

Pour chaque jour de la semaine :

- Indiquez le maximal d'enseignants EPS travaillant par 1/2 journée.
- précisez le Nombre de Postes de Travail disponibles pour chaque 1/2 journée.
- pour les créneaux de midi ou en soirée, indiquez également le nombre d'équipements disponibles et le nombre d'enseignants utilisant ces équipements.

Exemple : 3 profs travaillent le lundi matin, et 5 équipements sont disponibles toute la journée : je remplis donc : 3 dans la cellule [Nb Profes] du lundi matin, et 5 dans la cellule [Nb Postes de Travail] du lundi matin.

	Lundi		Mardi		Mercredi		Jeudi		Vendredi		Samеди	
	Nb Profes max	Nb Postes de Travail Disponibles	Nb Profes max	Nb Postes de Travail Disponibles	Nb Profes max	Nb Postes de Travail Disponibles	Nb Profes max	Nb Postes de Travail Disponibles	Nb Profes max	Nb Postes de Travail Disponibles	Nb Profes max	Nb Postes de Travail Disponibles
Matin	2		1		6		2		1			
Après-Midi	5		4				1		3			
AS (midi ou soirée)					3							

**Recalculer**

Vos Commentaires

► Dans l'onglet suivant **écarts au référentiel**, vérifier. Vous pouvez modifier la couleur du feu (faire glisser la flèche jaune) pour qualifier les conditions d'enseignement en EPS, à l'AS (+ ou – bonnes). Vous pouvez également écrire vos commentaires pour chacun des items:

**NIVEAU D'EQUIPEMENT DE REFERENCE POUR L'ENSEIGNEMENT DE L'EPS**

**ETP et Postes de Travail**

Recalculer Nb Postes Enseignants (en ETP) 4,0

Nb minimal d'Unités de Travail simultanées recommandées 2

EPS : AS :

**Postes de Travail Couverts**

%age Tps d'apprentiss:

**Durées de Déplacement**

Durées de déplacement	Nb Cycles
Intra-muros	13
< 10 minutes de trajet	63
10 à 20 minutes de trajet	31
plus de 20 minutes de traj	

**Conditions d'Enseignement**

Conditions d'Enseignement	Nb Cycles
Très Satisfaisantes	9
Suffisantes	85
Insuffisantes	6
Impossible	
Non-Défini	7

**Légende :**

- Vert: Votre situation semble bonne par rapport au référentiel
- Jaune: Votre situation semble en dehors des recommandations du référentiel
- Rouge: Votre situation semble critique au regard des recommandations du référentiel

► A ce moment de l'enquête, dans l'onglet **traitement des programmes**, vous accédez à un premier compte rendu généré automatiquement

**Propositions d'Ajustements**

voie GT : 2nde ==> Ter    voie Pro : diplôme intermédiaire    Voie Pro : 2nde ==> Ter bPro

C.P.	2nde GT	1* GT	Term GT	Nb Cycles moyen par élève	Réf. Programme	Réf. Equip.	Manque	Excédent
C.P. 1	5 Cycles (1.25 cyc / div)	4 Cycles (0.8 cyc / div)	3 Cycles (0.6 cyc / div)	2,65	Vert	Vert	8 à 10 cycles	2 à 3 cycles
C.P. 2					Vert	Vert		
C.P. 3	4 Cycles (1 cyc / div)	2 Cycles (0.4 cyc / div)	1 Cycle (0.2 cyc / div)	1,60	Vert	Vert	2 cycle(s)	
C.P. 4	5 Cycles (1.25 cyc / div)	3 Cycles (0.6 cyc / div)	3 Cycles (0.6 cyc / div)	2,45	Vert	Vert		1 à 2 cycles
C.P. 5	4 Cycles (1 cyc / div)	2 Cycles (0.4 cyc / div)	4 Cycles (0.8 cyc / div)	2,20	Vert	Vert		0 à 1 cycles

Vos Commentaires

► En sélectionnant **Propositions d'ajustement**, vous pouvez lire ce qui fait défaut afin d'envisager des pistes d'amélioration pour plus tard

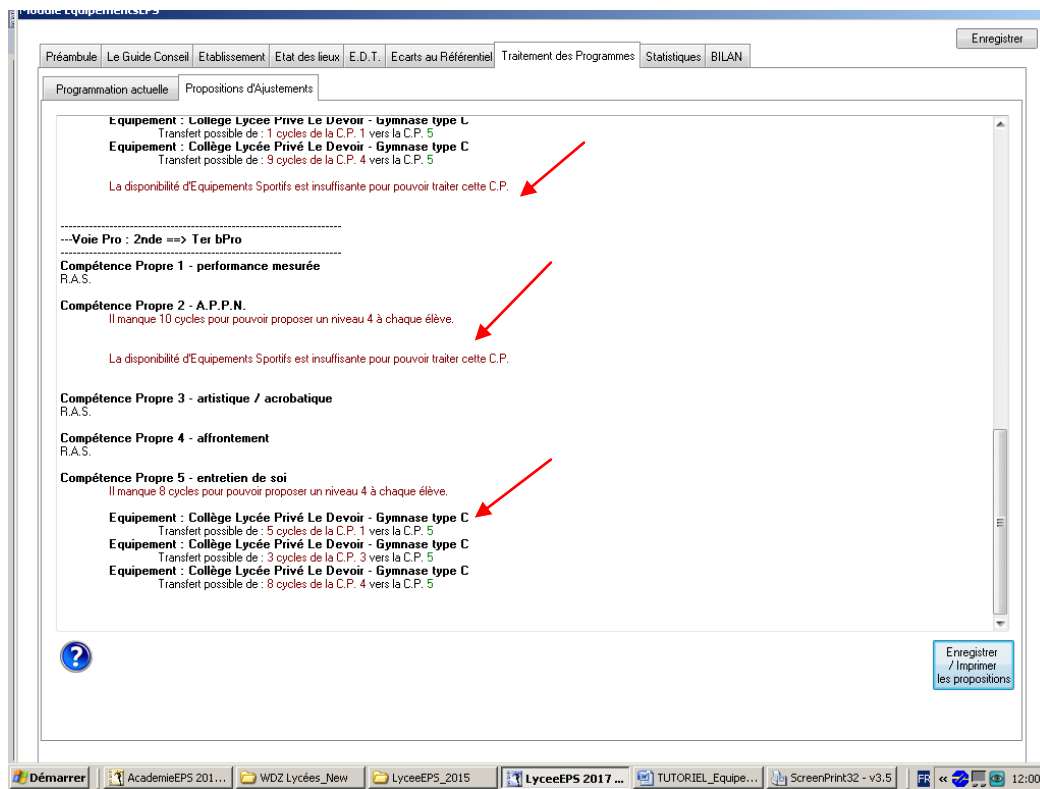

► Dans l'onglet suivant, **statistiques**, vous visualisez le bilan de l'enquête ESEPS demandée au plan national

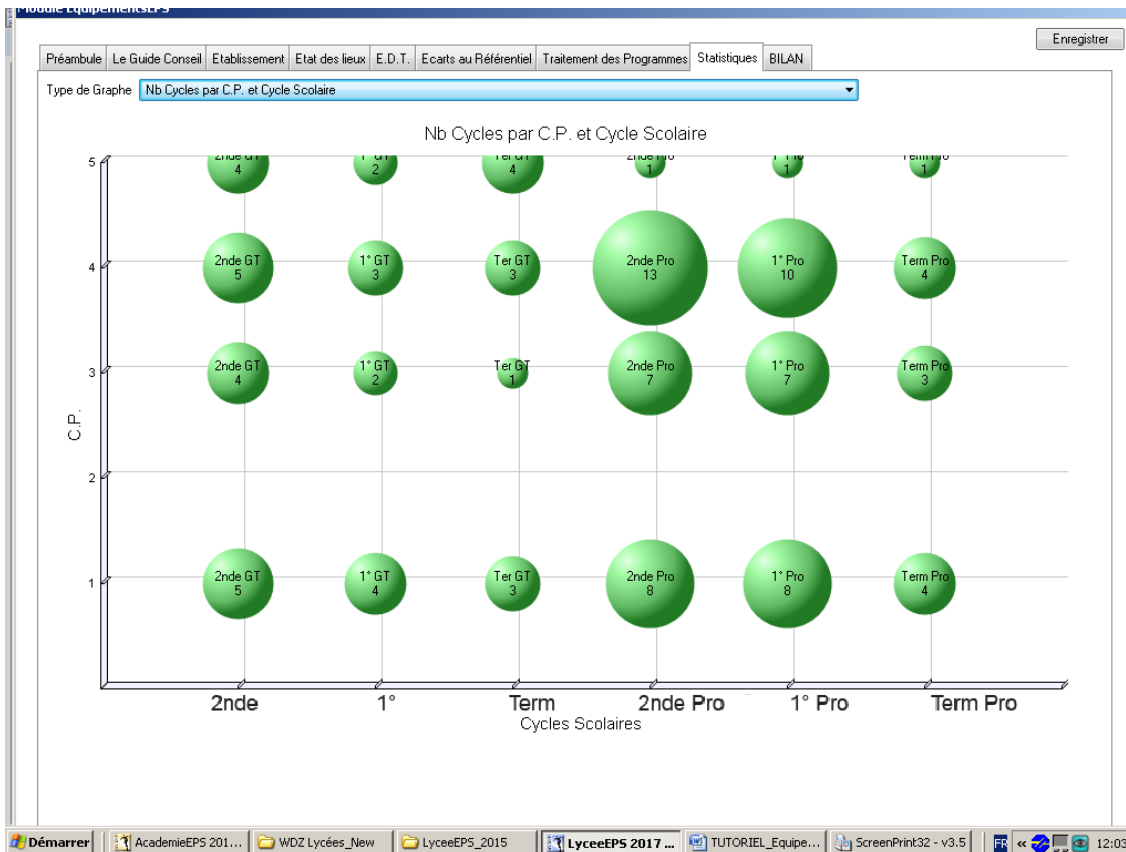

► Onglet **BILAN** : Enregistrez le bilan et lisez-le. Si vous observez une liste « d'erreurs bloquantes » écrites en rouge, il sera nécessaire d'apporter les modifications pour pouvoir exporter votre dossier.

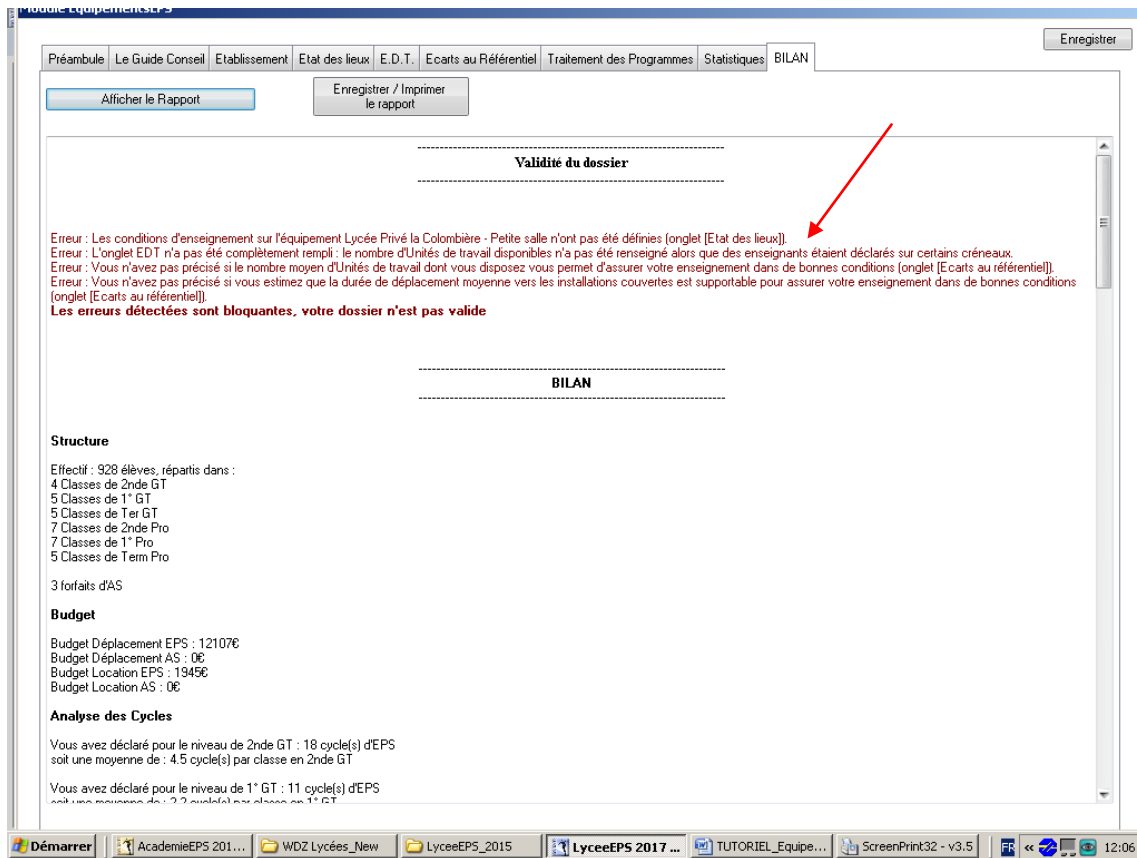

► Choisir enregistrer en haut à droite

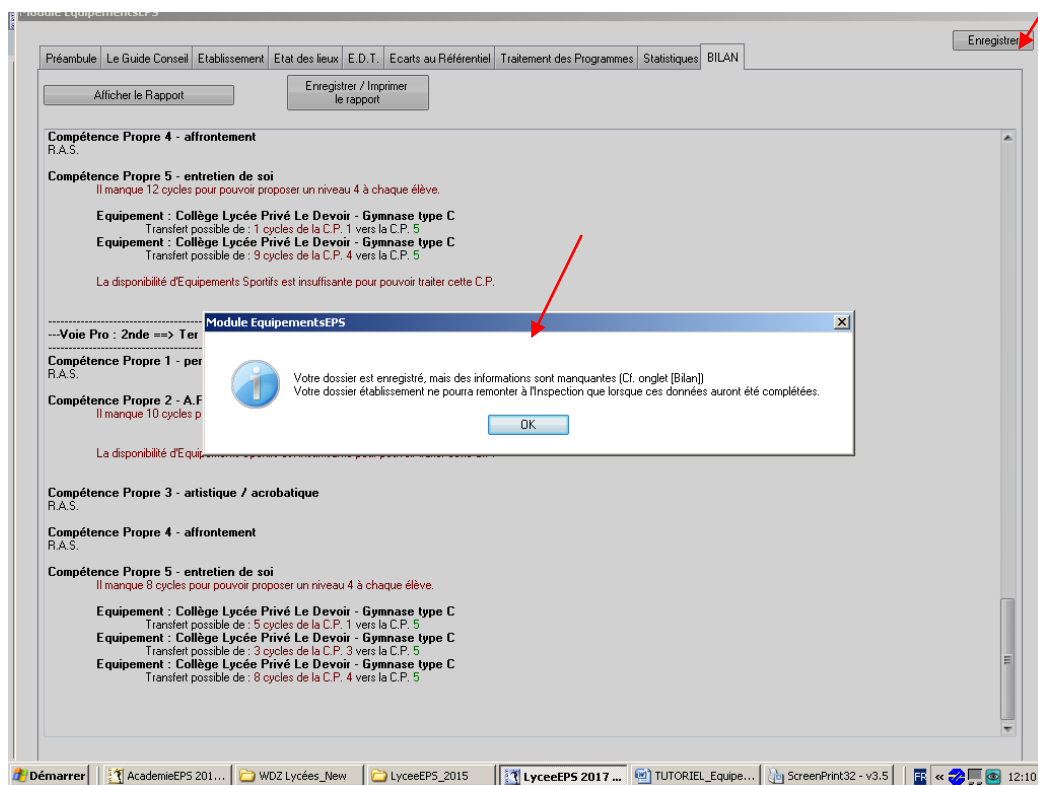

► Lorsque votre enquête est complète, une fonctionnalité de LyceeEPS vous permettra ultérieurement d'exporter un petit module directement dans l'application ESEPS de votre chef d'établissement (page 2).  
Onglet **ADMINISTRATIF\_Export Enquête équipements sportifs vers module internet**

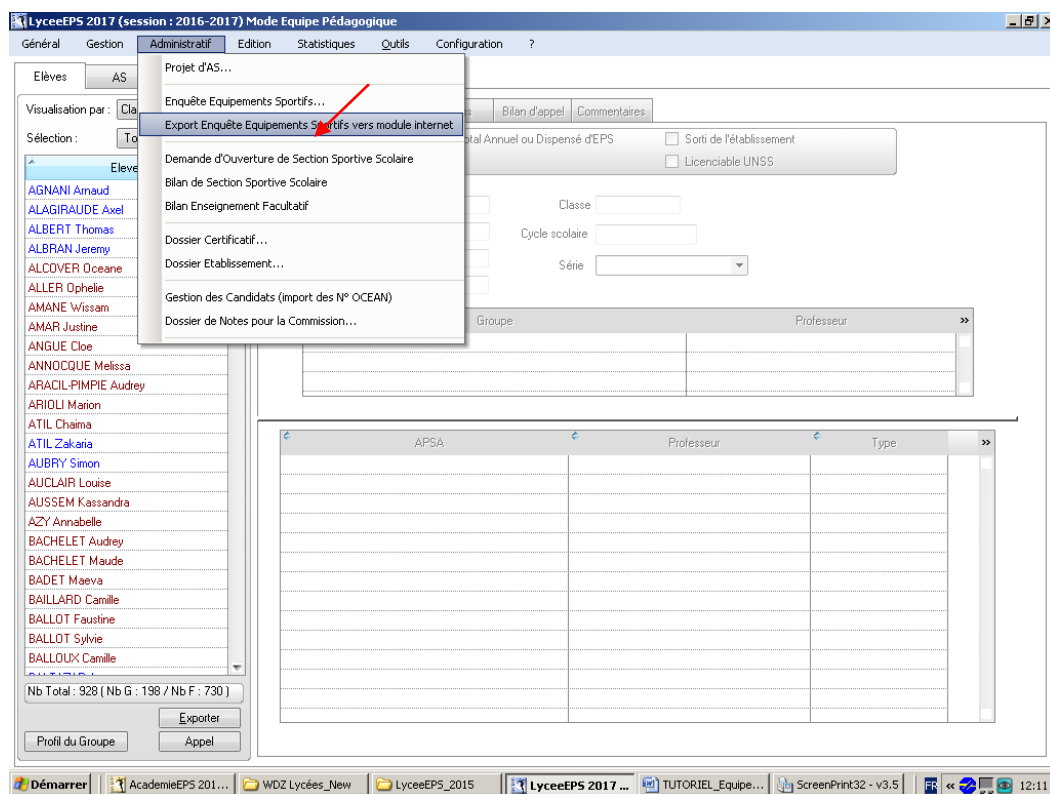

► Le fichier au format XML peut être créé et transmis au chef d'établissement lorsqu'il vous sera demandé.

